

**Piano Sviluppo Rurale
Regione Lombardia
2014/2020**

**Opportunità per lo
sviluppo locale**

Obiettivi del PSR

OBIETTIVO ECONOMICO

- Favorire la competitività dei sistemi agricoli, agroalimentari e forestali ed il recupero di valore aggiunto per il sistema agricolo tramite diffusione di conoscenze, innovazioni, integrazione e le reti;

OBIETTIVO AMBIENTALE

- Sostenere la salvaguardia dell'ambiente, del territorio e del paesaggio attraverso la diffusione di pratiche Agricole e forestali sostenibili e l'uso equilibrato delle risorse naturali

OBIETTIVO TERRITORIALE

- Mantenere e promuovere lo sviluppo economico e sociale delle aree rurali e delle aree svantaggiate di montagna.

Priorità e focus area

Dalle tre linee strategiche individuate discendono 6 priorità e 18 focus area dello sviluppo rurale che si traducono a loro volta nelle misure attivate nel Programma

PRIORITA' 1.

TRASFERIMENTO DI CONOSCENZE E INNOVAZIONE

1.a - Stimolare l'innovazione e la cooperazione

1.b – Rinsaldare i nessi fra agricoltura ricerca e innovazione

1.c - Incoraggiare l'apprendimento e la formazione professionale

PRIORITA' 2.

COMPETITIVITA' DELL'AGRICOLTURA

2.a – Incoraggiare la ristrutturazione e ammodernamento delle aziende agricole

2.b – Favorire il ricambio generazionale

PRIORITA' 3.

ORGANIZZAZIONE DELLA FILIERA E GESTIONE RISCHI

3.a – Migliorare l'integrazione nella filiera agroalimentare

3.b – Sostegno alla gestione dei rischi aziendali

PRIORITA' 4.

PRESERVARE, RIPRISTINARE E VALORIZZARE GLI ECOSISTEMI

4.a – Preservare e ripristinare la biodiversità

4.b – Migliorare la gestione delle acque

4.c – Migliorare la gestione del suolo

PRIORITA' 5.

USO EFFICIENTE DELLE RISORSE

5.a – Aumentare l'efficienza delle risorse idriche

5.b – Aumentare l'efficienza nell'utilizzo dell'energia

5.c – Facilitare l'accesso e l'utilizzo di fonti di energia rinnovabile

5.d – Riduzione gas effetto serra

5.e – Promuovere conservazione del carbonio nel settore agricolo

PRIORITA' 6.

INCLUSIONE SOCIALE E SVILUPPO ECONOMICO

6.a – Favorire la diversificazione e l'occupazione

6.b – Stimolare lo sviluppo locale nelle zone rurali

6.c – Promuovere l'accessibilità e l'uso delle tecnologie dell'informazione e della comunicazione (TIC) nelle zone rurali

Misura 1	Trasferimento conoscenze e azioni di informazione (Art. 14)
Misura 2	Consulenza , sostituzione e assistenza alla gestione aziende agricole (Art. 15)
Misura 3	Regimi di qualità dei prodotti agricoli e alimentari (Art. 16)
Misura 4	Investimenti in immobilizzazioni materiali (Art. 17)
Misura 6	Sviluppo delle aziende agricole e delle imprese (Art. 19)
Misura 7	Servizi di base e rinnovamento nelle aree rurali (Art. 20)
Misura 8	Investimento nello sviluppo delle aree forestali e nel miglioramento della redditività delle foreste (Art. 21)
Misura 10	Pagamenti agro-climatico-ambientali (Art. 28)
Misura 11	Agricoltura biologica (Art. 29)
Misura 12	Indennità natura 2000 (Art. 30)
Misura 13	Indennità zone soggette a vincoli naturali (Art. 31)
Misura 16	Cooperazione (Art. 36)
Misura 19	<i>Sostegno allo sviluppo locale Leader (Artt. 42-45)</i>
Misura 20	Assistenza tecnica

Supporto per lo sviluppo locale Leader

L'approccio Leader rappresenta il riferimento essenziale nella costruzione di interventi integrati e concertati dal basso, contribuendo al raggiungimento della PRIORITA' 6 - focus area 6b *«Stimolare lo sviluppo locale nelle zone rurali»*.

Per il nuovo periodo di programmazione la Regione intende «muoversi» verso:

- Il miglioramento della progettazione e l'implementazione delle politiche a favore di specifiche aree;
- la promozione di una maggiore qualità della progettazione locale;
- la promozione di un coordinamento flessibile e concreto tra le politiche.

MISURA 19

Territori e risorse

Nella nuova zonizzazione sono stati aggiunti 247 nuovi Comuni appartenenti all'area C nelle province di Como, Lecco, Varese, Bergamo e Brescia (in totale 855 Comuni rispetto ai 608 precedenti per un totale di 2.610.588 abitanti)

Nella proposta di PSR presentata in commissione, Regione Lombardia ha individuato limiti di popolazione compresi tra i 40.000 e i 150.000 abitanti

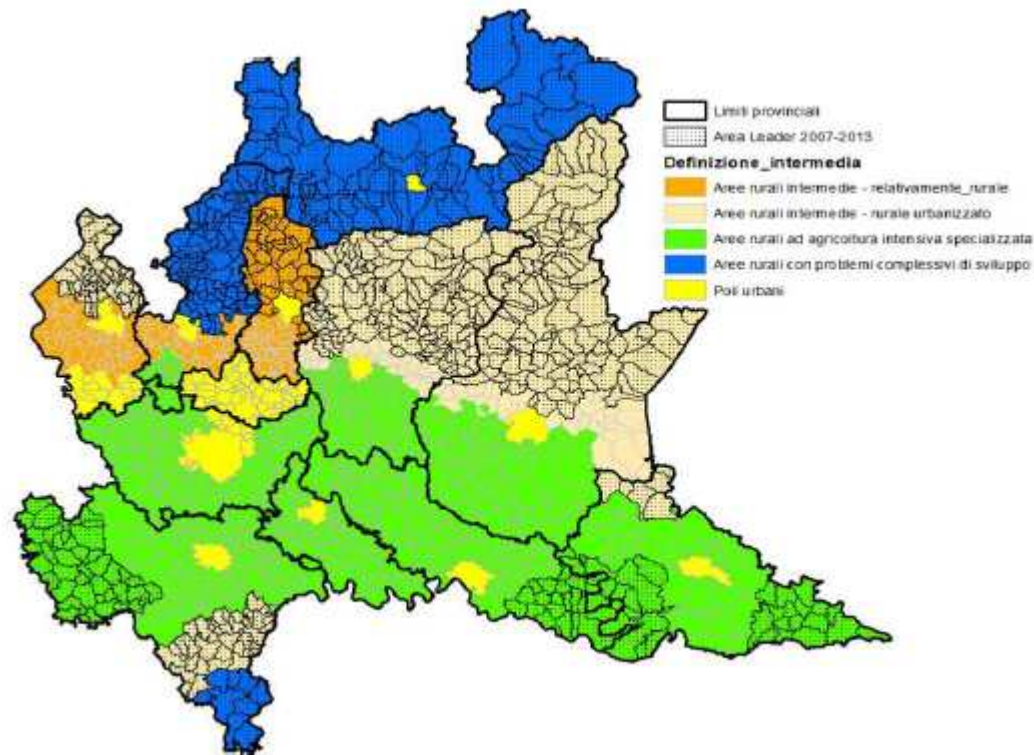

Totale risorse LEADER: 65 milioni di euro (5,6% del PSR)

Il Leader è basato sul Piano di Sviluppo Locale (PSL).

Il Piano deve contenere almeno i seguenti elementi:

- definizione dell'area e della popolazione interessata;
- analisi dei bisogni e delle potenzialità dell'area;
- descrizione della strategia e degli obiettivi;
- descrizione del coinvolgimento della comunità locale;
- descrizione delle misure coinvolte per realizzare gli obiettivi;
- i meccanismi di gestione, monitoraggio e valutazione del piano di azione;
- il piano finanziario, con l'allocazione per ciascun intervento e per fondi

TEMPISTICA

PSR/PSL 2014-2020

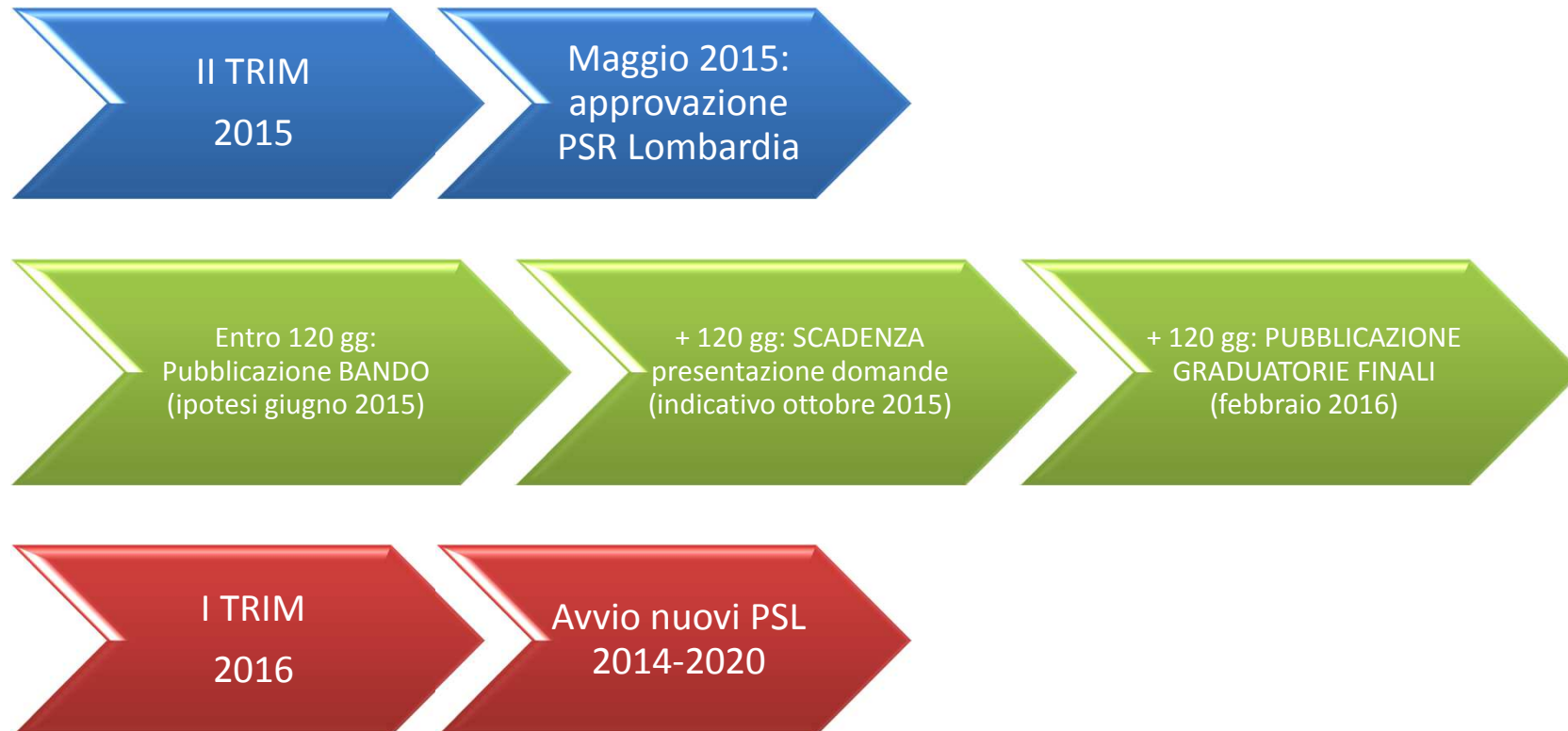

NB Tempistica indicativa per l'approvazione del PSR e procedure di selezione PSL 2014-2010

GAL dei due Laghi

**Sede operativa Via Fornace Merlo 2, 23816
Barzio (Lc)**

da lunedì a venerdì (mattino)

Tel /Fax: 0341.999972

Mail: info@galdeiduelaghi.org

Grazie per l'attenzione!